Подключение камеры к домашнему WIFI роутеру

- *Заходим на WEB интерфейс камеры*
- *Настройка → Сеть → WIFI*
- *Находим нужную WiFi сеть*
- *Двойным кликом мыши вызываем меню подключения*
- *Вводим пароль сети и подключаемся*
- *При верных действиях статус сети будет "Подключено"*

- *Заходим в параметры TCP/IP*
- *Сетевую карту меняем с LAN на WIFI*
- *И устанавливаем ее как основную*
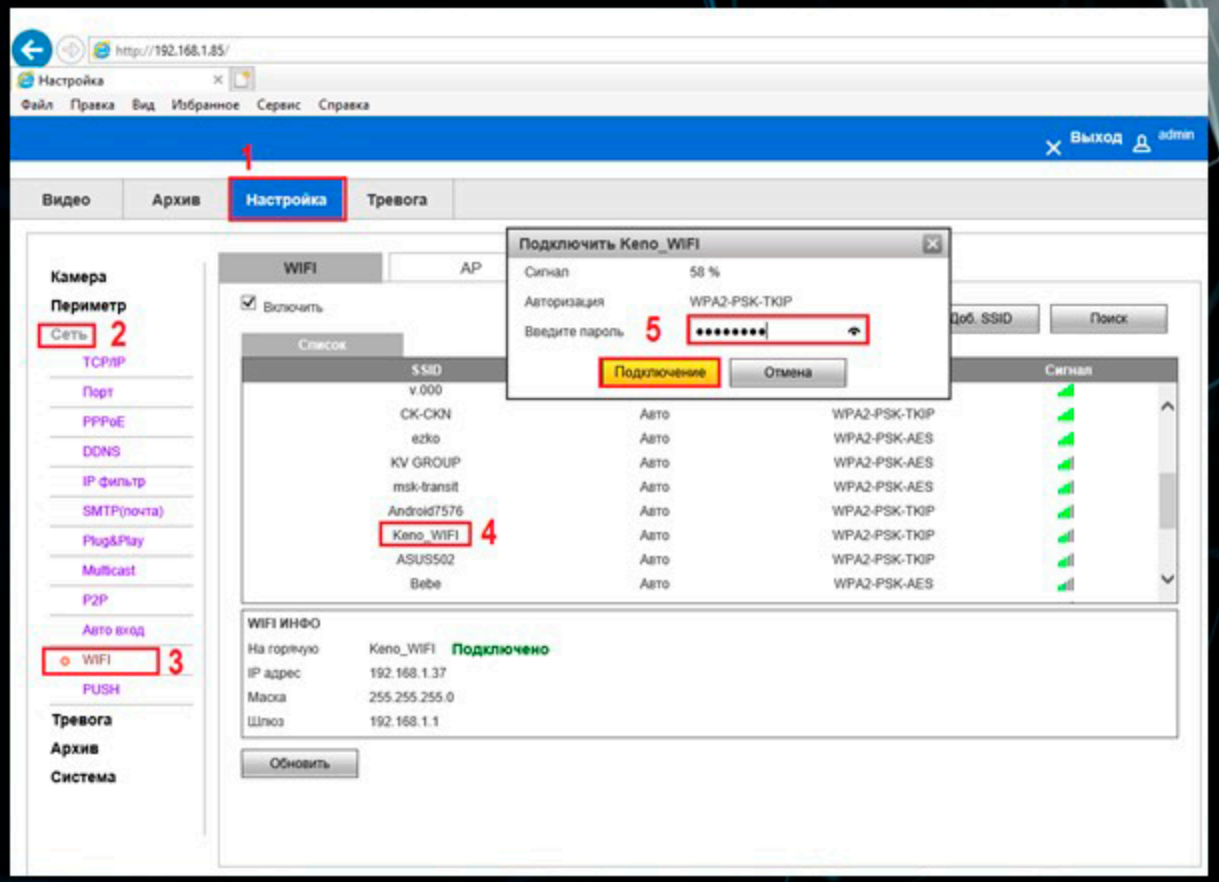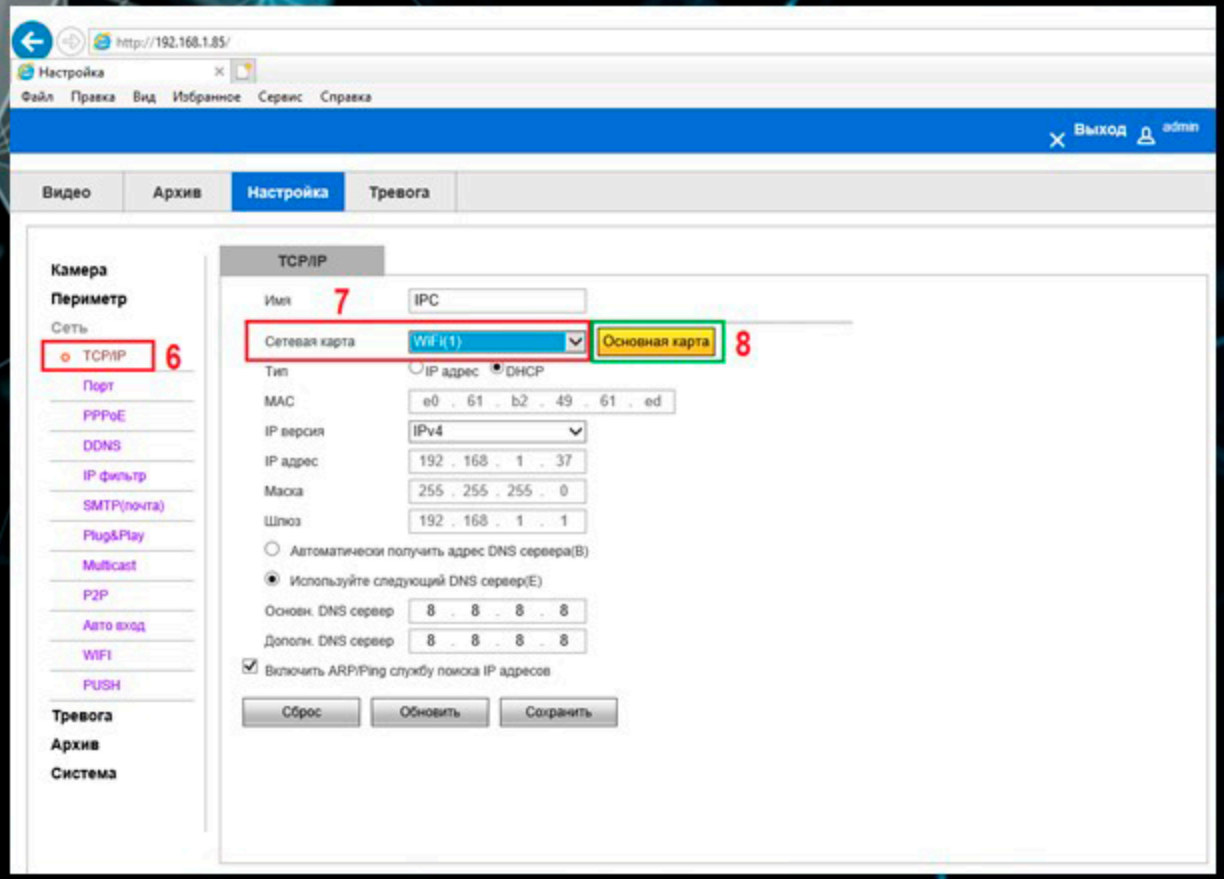
Совет 1: Настройки **LAN** и **WIFI** должны находиться в разных подсетях
Совет 2: Если вы не знаете какой IP адрес свободен на вашем роутере включите функцию DHCP